

Guide d'utilisation du module de contrôles

Historique des révisions

Version	Date	Auteur	Description
0.1	26/09/2017	Bureau Cap Particuliers	Initialisation du document.
0.2	15/10/2018	Bureau Cap Particuliers	MAJ du guide
0.3	19/06/2020	Cap Particuliers	MAJ du document : – §.2- Récupération et installation du module de contrôle ; – § 3- Utilisation du module de contrôle
0.4	12/01/2022	DP PART (ex-bureau Cap Particuliers)	Campagne TH 2022 : MAJ du contrôle NAT-01 pour prise en compte des nouvelles natures de local liées aux dépendances

Table des matières

1 - Introduction.....	4
1.1 - Objet de ce document.....	4
1.2 - Périmètre fonctionnel du module de contrôles.....	4
2 - Récupération et installation du module de contrôle.....	5
2.1 - Récupération du module.....	5
2.2 - Installation du module.....	5
3 - Utilisation du module de contrôle.....	6
3.1 - Limite.....	6
3.2 - Lancement.....	6
3.3 - En cas de résultat conforme.....	7
3.4 - En cas de résultat non conforme.....	7

1 - Introduction

1.1 - Objet de ce document

L'article [L. 102 AE du Livre des Procédures Fiscales](#), créé par la loi de finances rectificative pour 2015, prévoit un dispositif d'échanges avec les bailleurs sociaux qui sont désormais tenus de fournir à l'administration des impôts, avant le 1^{er} février, par voie dématérialisée, les informations relatives aux locaux loués et à leurs occupants nécessaires à l'établissement de la taxe d'habitation.

Un cahier des charges a été établi entre la DGFIP et les représentants des bailleurs sociaux qui décrit le format du fichier, les données attendues, leurs formats ainsi que les contrôles réalisés.

Afin d'aider les partenaires à mettre au point leurs fichiers, la DGFIP propose un utilitaire qui permet aux partenaires de réaliser directement une série de contrôle sur leurs fichiers sur leur propre environnement.

L'objet de ce document est de décrire comment utiliser le module de contrôle mis à la disposition par la DGFIP.

1.2 - Périmètre fonctionnel du module de contrôles

Le module de contrôles mis à la disposition par la DGFIP permet aux partenaires de réaliser une première série de contrôles.

Il permet notamment de s'assurer que le fichier passe correctement les contrôles de niveau fichier : norme de nommage, extension, séparateur, nombre de colonnes, noms des colonnes, ...

Il permet également de s'assurer de la bonne valorisation des zones avec une liste de valeur autorisée, de vérifier les états civils des nouveaux locataires en cas de changement au 01/01, de vérifier la cohérence inter zones.

Cependant, un fichier qui serait validé par ce module pourrait avoir un compte rendu avec des anomalies lors du dépôt en production. En effet, **ce module ne reprend pas l'exhaustivité des contrôles décrits dans le cahier des charges.**¹

1 Le contrôle NAT-01 a été mis à jour pour prendre les nouvelles valeurs associées aux dépendances

2 - Récupération et installation du module de contrôle

2.1 - Récupération du module

Le module de contrôle est mis à la disposition des partenaires sur le site www.impots.gouv.fr > Partenaire > Bailleurs, Administrateurs de biens > Documentation utile (le module de contrôle des fichiers csv).

2.2 - Installation du module

Le fichier (« Module-Controle.html ») correspondant au module de contrôle doit être copié sur un répertoire du poste de l'utilisateur.

3 - Utilisation du module de contrôle

3.1 - Limite

Ce module de contrôle doit être utilisé sur des extraits de fichiers réels et donc sur une **volumétrie limitée** à quelques milliers de lignes maximum (tests effectués sur des fichiers de 6 000 lignes).

3.2 - Lancement

Pour lancer un contrôle sur un fichier, il suffit d'ouvrir le fichier « **Module-Controle.html** » avec le navigateur **FIREFOX**.

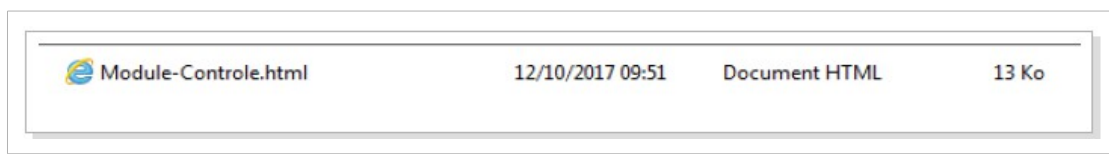

Une page html s'ouvre. L'utilisateur doit alors sélectionner le fichier à contrôler en cliquant sur le bouton « Parcourir ».

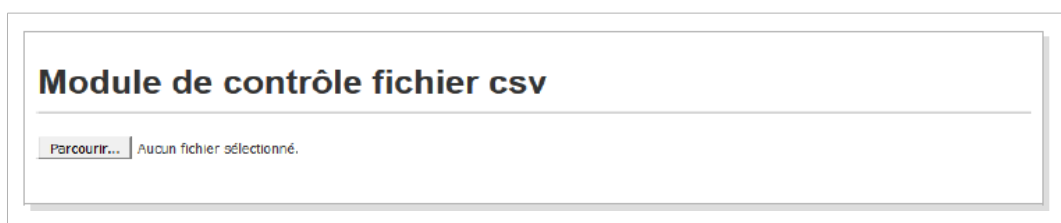

Une fois le fichier sélectionné, le processus de contrôle se lance automatiquement. En fin de traitement, un message informe l'utilisateur du résultat des contrôles.

3.3 - En cas de résultat conforme

Si le module de contrôle ne détecte pas d'anomalie, un message d'information informe l'utilisateur.

Exemple :



3.4 - En cas de résultat non conforme

Si le module de contrôle détecte une anomalie de niveau fichier, un message d'information informe l'utilisateur. Dans ce cas, le fichier n'est pas examiné dans sa totalité.

Exemple :

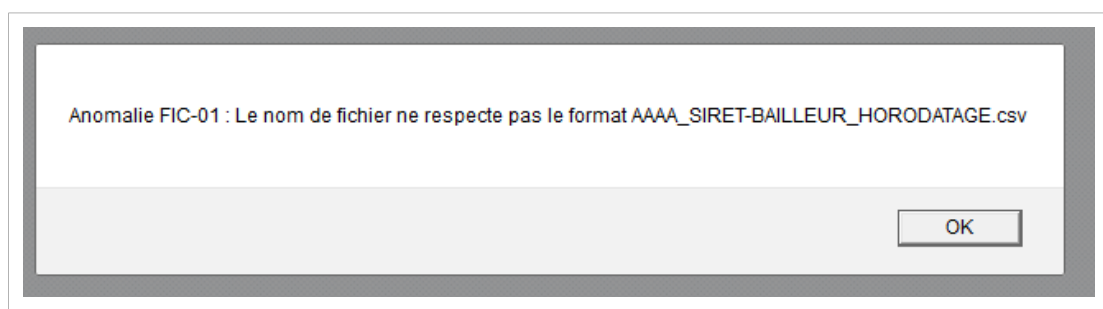

Autres exemples :

Module de contrôle fichier csv

Parcourir... 2017_55214153300018_20170904151525.csv

Résultat du contrôle - 2017_55214153300018_20170904151525.csv

► Anomalies du fichier

FIC-3 : Absence de séparateur point virgule dans le fichier

FIC-4 : Le nombre de colonnes est erroné. On trouve seulement 1 colonnes

Module de contrôle fichier csv

Parcourir... 2017_70200623000164_20172908151000.csv

Résultat du contrôle - 2017_70200623000164_20172908151000.csv

► Anomalies du fichier

FIC-4 : Le nombre de colonnes est erroné. On trouve seulement 51 colonnes

Si le module de contrôle détecte des anomalies de niveau local, un message d'information informe l'utilisateur du nombre d'anomalies détectées et du nombre de lignes traitées, le détail des anomalies (avec indication du numéro de ligne) est mis à la disposition de l'utilisateur.

Exemple :

Module de contrôle fichier csv

Parcourir... 2017_70200623000164_20171005151200.csv

Anomalies détectées : Le fichier n'est pas conforme au cahier des charges DGFIP
 Nombre d erreurs : 62
 Nombre de lignes examinées : 200

Résultat du contrôle - 2017_70200623000164_20171005151200.csv

► Anomalies des locaux

Ligne 2

Zone obligatoire non servie : La zone ID_BAILLEUR obligatoire n'est pas servie

Ligne 3

Différence avec la première ligne :

Erreur sur la ligne 3 par rapport aux valeurs de la première ligne.

Première ligne : propriétaire : SOFILOGIS, siret : 70200623000164, courriel : test@test.fr, indicateur_corr : 0

Valeur sur cette ligne : propriétaire : LOGIS, siret : 70200623000164, courriel : test@test.fr, indicateur_corr : 0

COH-03 : Information ancien locataire présente à tort

Ligne 4

PPH-12 : État civil du nouveau locataire incomplet

Ligne 6

COH-03 : Information ancien locataire présente à tort

Ligne 10

Différence avec la première ligne :

Erreur sur la ligne 10 par rapport aux valeurs de la première ligne.

Première ligne : propriétaire : SOFILOGIS, siret : 70200623000164, courriel : test@test.fr, indicateur_corr : 0

Valeur sur cette ligne : propriétaire : SOFILOGIS, siret : 70200623000164, courriel : , indicateur_corr : 0